

Feuillet d'informations de Louvigné-de-Bais

Agenda

Infos municipales et associatives

Dimanche 1^{er} - 14h00

Loto de l'Envol
Salle Intermède

Samedi 7 - 9h45

Lectures animées Am Stram Gram
Bibliothèque

Samedi 7 - 18h30

Soirée du Volley
Salle Intermède

Mardi 10 - 19h00

Conseil Municipal
Salle Intermède

Mercredi 11 - 12h00

Repas mensuel des seniors
Restaurant scolaire
Date limite de réservation le 02/02

Vendredi 13 de 18h30 à 21h30

Boum des enfants par le CME
Salle Intermède

Samedi 21 - 14h00

Après-midi récréatif du CCAS
Salle Intermède

Mardi 24 - à partir de 13h15

Danse en ligne
Club Amitiés et Loisirs
Salle Intermède

Jeudi 26 - 16h00

Ateliers sensoriels et créatifs
Bibliothèque

**Super loto de
l'ENVOL**



**Lectures animées
Am Stram Gram
à la bibliothèque**



Soirée du Volley



**Boum des enfants
par le CME**



À venir

3 mars

Concours de belote
Club Amitiés et Loisirs
Salle Intermède

15 et 22 mars

Élections municipales
Salle Intermède

29 mars

Vide-greniers de l'APEL et l'OGEC
Espace Intermède

Images du mois dernier



Cérémonie des vœux de la municipalité, le 9 janvier

Messes à Louvigné-de-Bais

Dimanche 1^{er} février à 10h30

Dimanche 15 février à 10h30

Horaires mairie et agence postale du 23 au 28 février

Ouverture mairie : lundi, mardi, mercredi et vendredi de 8h30 à 12h et samedi de 9h à 11h

Ouverture agence postale : lundi de 14h30 à 17h30, jeudi de 9h à 12h, samedi de 9h30 à 12h

Infos diverses

Festi Mômes

Dans le cadre du festival "Festi Mômes", plongez dans l'univers de Sandalino grâce à des ateliers sensoriels et créatifs mêlant pop-up, jeux et découvertes adaptées aux tout-petits.

"D'où viens-tu merveilleux Sandalino?" **le jeudi 26 février, 16h00-17h30** en partenariat avec la ludothèque de Chateaubourg, le RPE et l'accueil de loisirs.

Pour toute la famille et sur inscription auprès de la bibliothèque.



Recensement des volatiles

Dans le cadre des mesures de prévention, de surveillance et de lutte contre les maladies, il est nécessaire de connaître chaque détenteur d'oiseaux dans la commune. Tout détenteur d'oiseaux pour l'usage personnel, à l'exception de ceux dont les oiseaux sont détenus en permanence à l'intérieur de locaux à usage de domicile, est tenu d'en faire la déclaration auprès de la mairie du lieu de détention des oiseaux.

Par conséquent, la municipalité organise un recensement des détenteurs de volailles (basse-cour) ou autres oiseaux captifs non commerciaux élevés en extérieur.

Pour vous faire recenser, vous avez 2 possibilités :

- en ligne, en renseignant le formulaire dématérialisé sur ce lien : https://kasa.vitrecommunaute.bzh/index.php/s/cerfa_15472_03 et à renvoyer par mail à mairie@louvignedebais.fr
- auprès de la mairie en venant compléter ce formulaire papier.

Cette démarche est informative et vise à connaître au plus près le nombre d'oiseaux sur la commune. Votre implication contribuera à la réussite de ce comptage.

Avis de consultation publique

Une consultation du public va être ouverte du lundi 16 février au lundi 16 mars inclus, concernant la demande de création d'un élevage de poules pondeuses sur le site localisé à "la Richardais" sur la commune de Louvigné-de-Bais. Le dossier est consultable aux horaires d'ouverture de la mairie ainsi que sur le site internet de la préfecture à l'adresse suivante : <https://www.illevilaine.gouv.fr/icpe>

Le public pourra formuler ses observations avant la fin du délai de consultation du public par diverses possibilités :

- à la mairie, sur un registre ouvert à cet effet
- par voie postale à l'attention de M. le préfet d'Ille-et-Vilaine - DCIAT/Bureau de l'environnement et de l'utilité publique, 81 boulevard d'Armorique 35026 RENNES Cedex 9
- par voie électronique à l'adresse suivante : pref-icpe-ep@illevilaine.gouv.fr

À l'expiration du délai de consultation, la décision sera prise par la préfecture.

Vacances scolaires

Du 16 au 27 février 2026.

Accueil de loisirs des enfants de 3 à 12 ans pendant les vacances.

Inscriptions sur le portail « Famille » de la mairie.

Renseignements : 02 99 49 00 20 ou enfance-jeunesse@louvignedebais.fr

Élections municipales

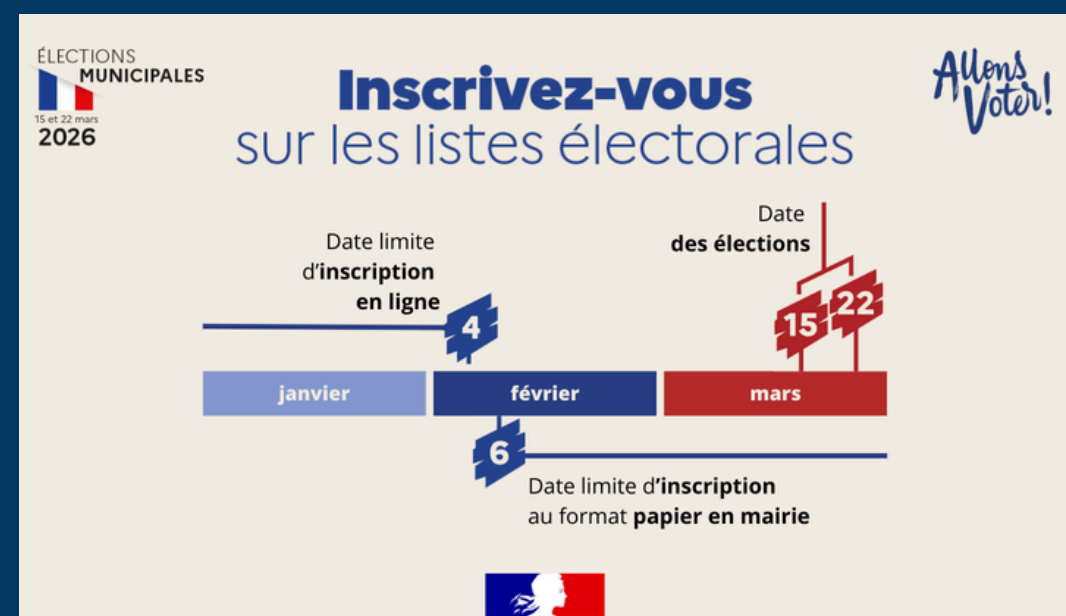

Vide-greniers

L'APEL et l'OGEC organisent une nouvelle édition du vide-greniers **le dimanche 29 mars 2026 de 8h à 17h**. Les inscriptions sont ouvertes et se feront uniquement via [helloasso](https://helloasso.com)

Évènements sportifs

FOOT



Dimanche 1^{er} février à 15h00
SLFC A - TA Rennes 4

Dimanche 1^{er} février à 13h00
SLFC B - Chateaugiron US 4

Dates de collecte



Mardi 10 février
Mardi 24 février

Pensez à sortir vos poubelles et sacs jaunes uniquement la veille au soir.

Contacts

Mairie : 02 99 49 00 20
6 place de la Mairie
lundi : 8h30-12h00 et 14h30-17h30
du mardi au vendredi : 8h30-12h00
samedi (2^{ème} et 4^{ème} du mois) : 9h00 - 11h00
mairie@louvignedebais.fr

 Mairie de Louvigné-de-Bais

 Panneau pocket : Louvigné-de-Bais

Accueil de loisirs : 02 30 05 09 30
16A rue Anne de Bretagne
mercredis et vacances scolaires (7h30-18h30)
enfance-jeunesse@louvignedebais.fr

Agence postale : 02 99 49 00 79
5 place de la Mairie
lundi : 15h15-18h45
du mardi au vendredi : 9h30-13h00
samedi (2^{ème} et 4^{ème} du mois) : 9h30 - 12h00
ap.louvigne-de-bais@laposte.fr

Bibliothèque : 02 30 09 09 25
35A rue Mme de Sévigné
mercredi : 14h30-17h30
vendredi : 15h30-18h30
samedi : 10h00-13h00
bibliotheque@louvignedebais.fr

Publication-Rédaction :
Commission communication
Maquette et impression :
Mairie de Louvigné-de-Bais
Février 2026