

# EXTRAITS

# Dossier D'information Mairie

(Conforme aux spécifications de la loi Abeille et à l'arrêté du 12 octobre 2016)

## Concernant l'implantation d'une nouvelle installation radioélectrique site T07A1B

Le Breil

35680 LOUVIGNE-DE-BAIS

Ce projet s'inscrit dans le cadre de l'accord de mutualisation d'une partie des réseaux de téléphonie mobile de Bouygues Telecom et SFR.

Ce site est exploité par Bouygues Telecom.

Ce dossier concerne la construction d'une nouvelle antenne-relais portant les différentes générations de technologies mobiles.

Date : 01/08/2022





# SOMMAIRE

<b>1. Fiche d'identité du site</b> .....	<b>3</b>
<b>2. Motivation du projet</b> .....	<b>5</b>
<b>3. Phase de déploiement du projet</b> .....	<b>7</b>
a. Phase projet.....	7
b. Phase travaux .....	8
c. Calendrier indicatif .....	8
<b>4. Plans et visuels du projet</b> .....	<b>9</b>
a. Extrait cadastral avec localisation du site .....	9
b. Avant-Projet .....	10
Photographies du lieu d'implantation avant la construction de l'installation .....	10
Vue en plan projetée .....	11
Vue en élévation projetée .....	12
c. Plan de situation à l'échelle.....	13
<b>5. Caractéristiques d'ingénierie de l'installation projetée</b> .....	<b>14</b>
a. Antennes à faisceaux fixes .....	14
b. Antennes à faisceaux orientables (5G 3500 MHz) .....	15
<b>6. Informations</b> .....	<b>16</b>
a. Périmètre de sécurité.....	16
b. Etablissements particuliers .....	16
<b>8. Etat des connaissances</b> .....	<b>19</b>

**c. Plan de situation à l'échelle**

**Plan de quartier**

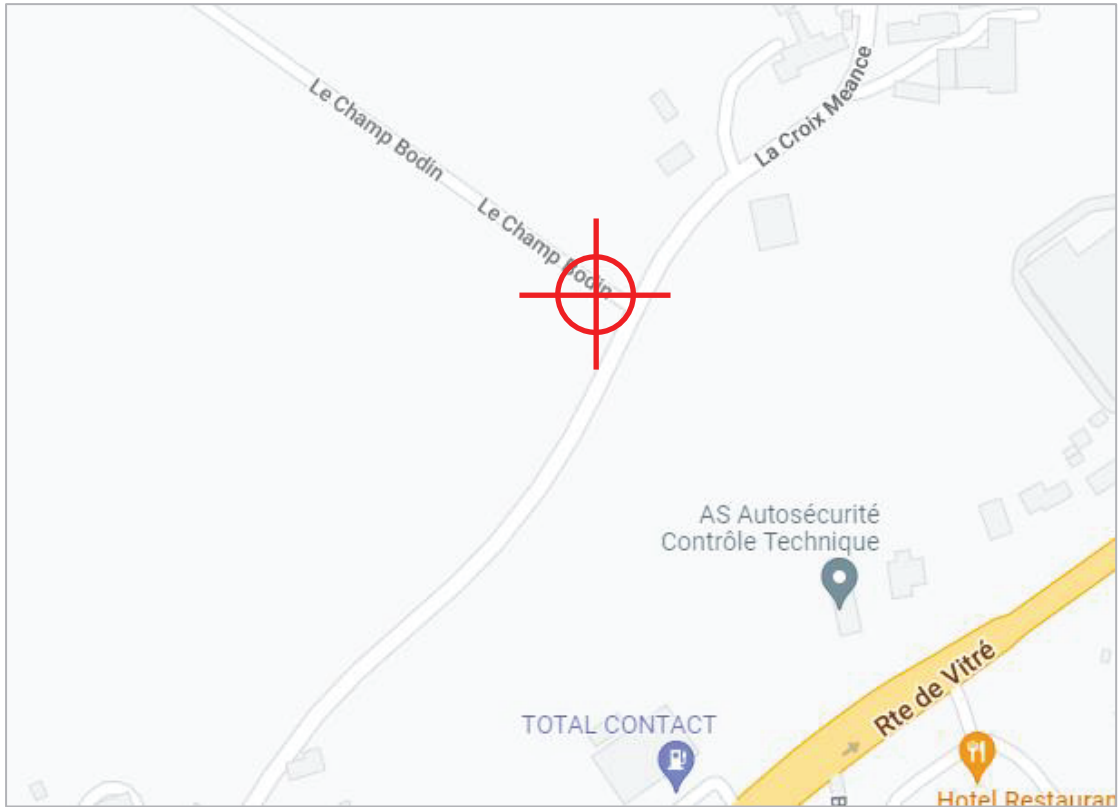

**Vue Satellite**



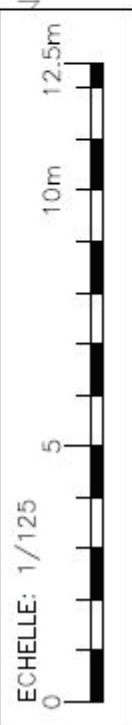
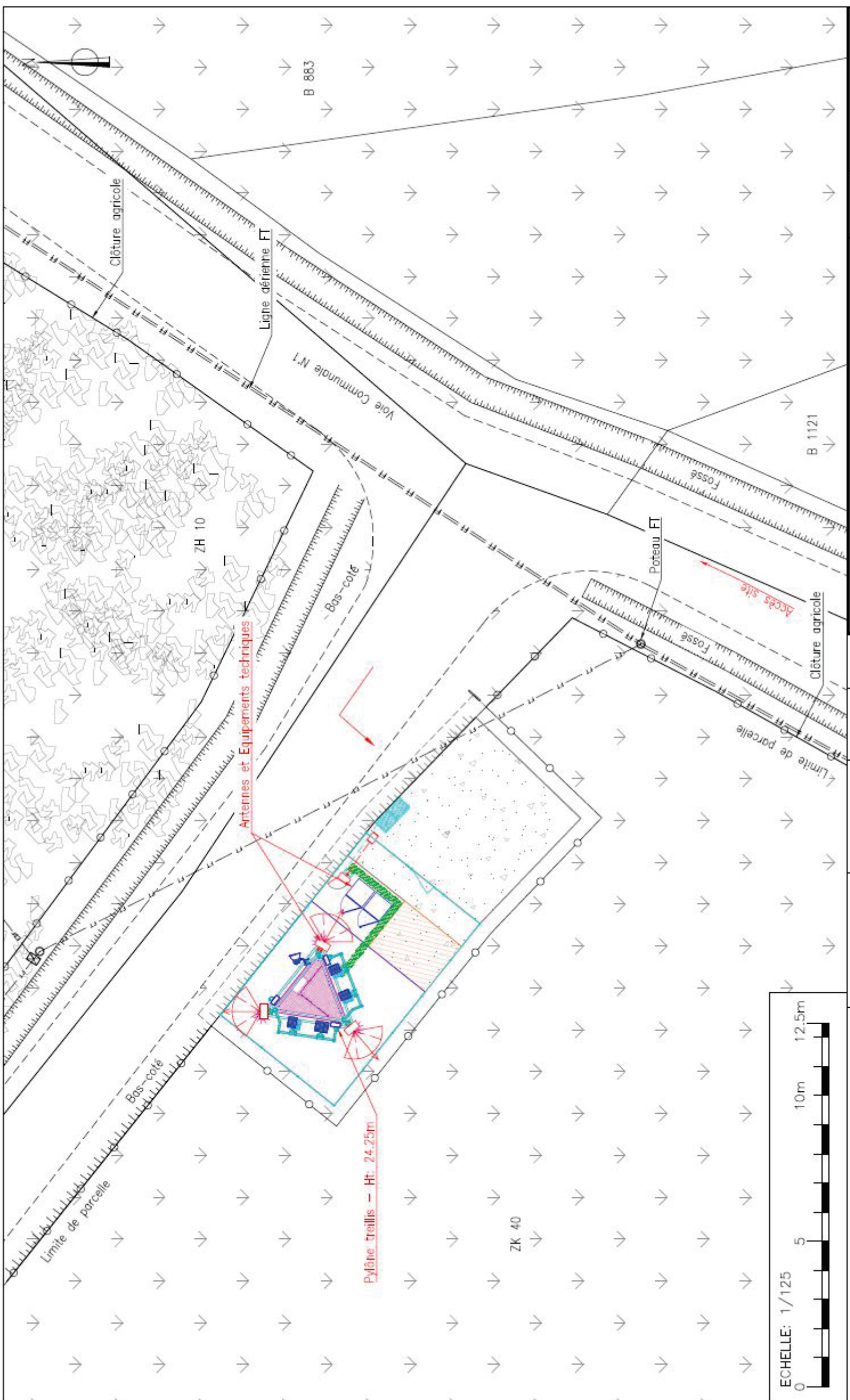

ECHELLE: 1/125

0 5 10m 12,5m

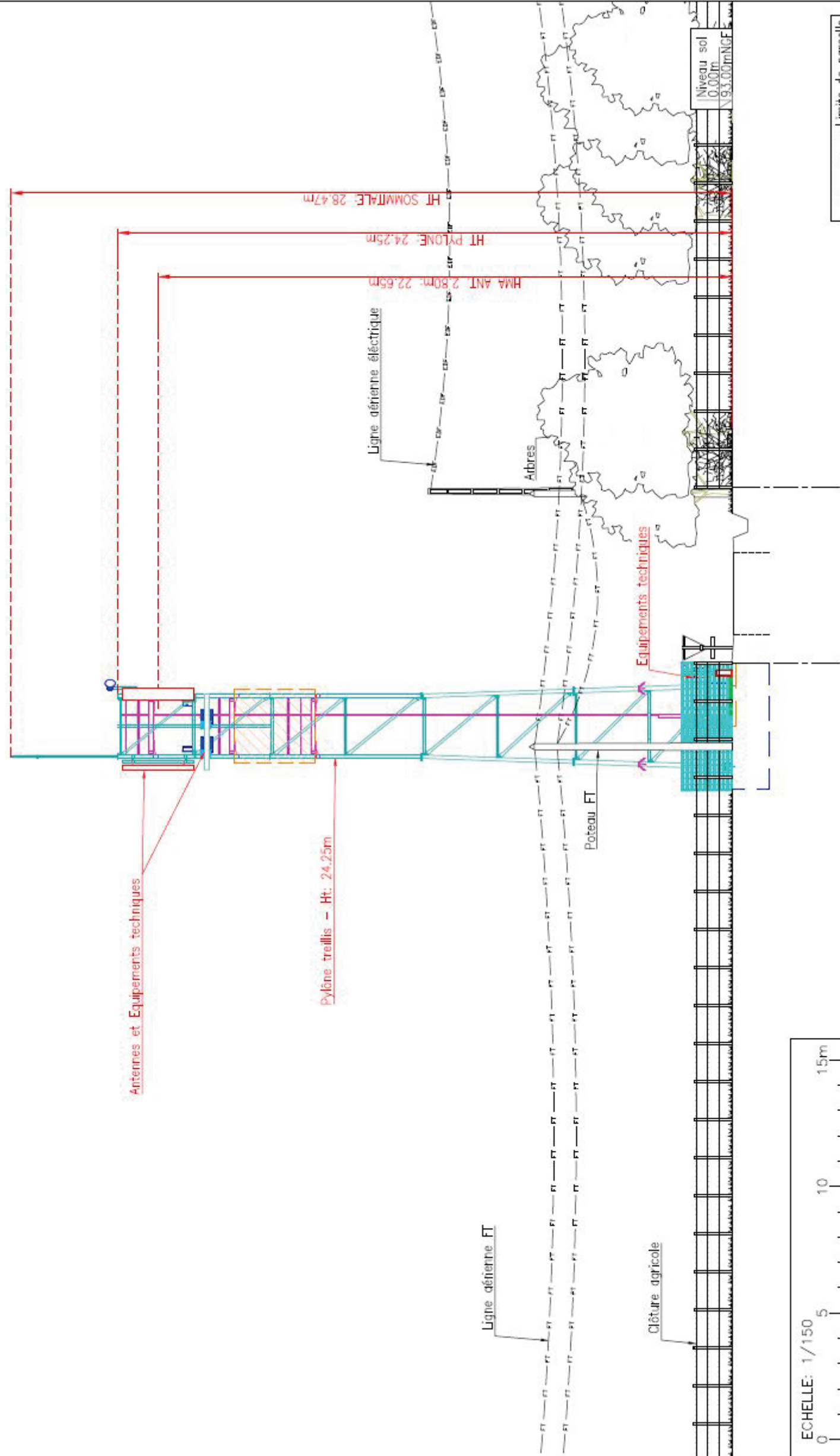

## Photomontage du futur site

