



Association Danse Louvignéenne  
Mairie de Louvigné de bais  
35680 Louvigné de Bais  
07 58 56 65 64  
la.danse.louvigneenne@gmail.com

## PETITE HISTOIRE DE L'ASSO

L'association Danse Louvignéenne a été créée le 30 novembre 1989 par Mme Chantal DAVID en qualité de Présidente. Ce premier bureau a fait vivre l'association pendant 26 ans !!

En 2015, des danseuses devenues adultes, mais toujours passionnées et attachées à l'association, ont repris le flambeau.

Depuis juin 2018, une équipe éclectique, composée de novices, a accepté de prendre le relai pour continuer à faire danser les petits et grands louvignéens et louvignéennes !

### Voici donc notre bureau :



**Matthieu CALDERON (notre président)**

Coiffeur et Jury d'examens  
Salarié de l'industrie plastique, Agent commercial

Très bon danseur et chanteur,  
toujours actif auprès des élèves et disponible pour vous, le mercredi !



**Svetlana BELLANGER (notre vice-présidente)**

Relation clientèle et animatrice réseaux

Elle vous informe de nos actualités et dernières minutes sur facebook !



**Hélène LEHAY (notre trésorière)**

Fondatrice et gérante d'une petite PME  
Maman d'une danseuse

Elle suit les chiffres (Inscriptions, salaires, démarches administratives...)  
et répond à vos mails



**Alexandra ROUDOT (notre secrétaire)**

Agent qualité de l'industrie plastique  
Maman d'une danseuse

Toujours disponible pour imprimer, diffuser les documents, les flyers ....



Association Danse Louvignéenne  
Mairie de Louvigné de Bais  
35680 Louvigné de Bais  
07 58 56 65 64  
la.danse.louvigneenne@gmail.com

**POUR RESTER INFORME :**

Suivez-nous sur : [facebook.com/danselouvignenne](https://www.facebook.com/danselouvignenne)  
Ou téléchargez l'appli « [panneau pocket](#) »

**POUR S'INSCRIRE, nous transmettre :**

- La fiche d'inscription complétée
- Le règlement de la cotisation en 3 chèques (encaissement octobre, janvier, avril)
- Un certificat médical de moins de 1 an, ou moins de 3 ans si j'ai répondu « non » à toutes les questions du QS-SPORT
- Une attestation d'assurance « accidents de la vie », ou « responsabilité civile »

**COMMENT / QUAND S'INSCRIRE :**

- Par courrier déposé à la Mairie de Louvigné de Bais
- Au forum des associations, samedi 4 septembre, salle Intermède, de 10H à 13H
- Auprès du bureau d'inscriptions : mercredi 8 septembre, salle intermède, de 19H à 21H

## ACTIVITES 2021-2022

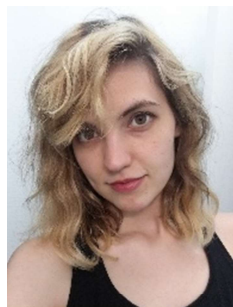

Brenda vous propose :

### K-POP

Tout public  
Les lundis de 19H à 20H

### HIP-HOP

Tout public  
Les lundis de 20H à 21H

## DANSE CLASSIQUE à MODERN'JAZZ

Les mercredis



Kelly vous propose :

- Groupe 4/5 ans de 10H à 11H
- Groupe 5/6 ans de 11H à 12H
- Groupe 7/8 ans de 14H à 15H
- Groupe 9/10 ans de 15H à 16H
- Groupe 11/13 ans de 16H à 17H
- Groupe 14/17 ans de 17H à 18H
- Groupe adultes de 18H à 19H



Eduardo vous propose :

### ZUMBA

Tout public  
Les mercredis de 19H à 20H

### RENFORCEMENT MUSCULAIRE

Tout public  
Les mercredis de 20H à 21H

Ces horaires pourront évoluer selon les inscriptions  
Les cours ont lieu à la salle Intermède de Louvigné de Bais

**REPRISE pour cours d'essai le lundi 06 septembre 2021**

Aucun cours pendant les vacances

POUR RESTER INFORME :

Suivez-nous sur : [facebook.com/danselouvigneenne](https://www.facebook.com/danselouvigneenne)

Ou téléchargez l'appli « **panneau pocket** »



Association Danse Louvignéenne  
Mairie de Louigné de Bais  
35680 Louigné de Bais  
07 58 56 65 64  
la.danse.louvigneenne@gmail.com

## ET PENDANT LES VACANCES ...



Sophie vous propose :

### STAGE DE DANSE / COURS AVANCE

à partir de 10 ans  
Et selon niveau acquis

#### Vacances de la toussaint :

Mardi 2 et mercredi 3 novembre de 15H à 18H

#### Vacances d'hiver :

Mardi 15 et mercredi 16 février de 15H à 18H

#### Vacances de printemps :

Mardi 19 et mercredi 20 avril de 15H à 18H

Vous avez une idée, une suggestion ??

Envoyez-nous un mail à : [la.danse.louvigneenne@gmail.com](mailto:la.danse.louvigneenne@gmail.com)

POUR RESTER INFORME :

Suivez-nous sur : [facebook.com/danselouvigneenne](https://www.facebook.com/danselouvigneenne)

Ou téléchargez l'appli « [panneau pocket](#) »



Association Danse Louvignéenne  
Mairie de Louvigné de bais  
35680 Louvigné de Bais  
07 58 56 65 64  
la.danse.louvigneenne@gmail.com

## FICHE D'INSCRIPTION

	Activité choisie	Adhésion annuelle	Adhésion quinzomadaire
N°1	.....	3 x 50 euros	3 x 25 euros
N°2	.....	3 x 45 euros	3 x 22.50 euros
N°3	.....	3 x 40 euros	3 x 20 euros
STAGE / COURS AVANCE		3 x 30 euros	
MA COTISATION GLOBALE :		.....	.....

### COORDONNEES :

Nom de l'élève : .....

Prénom de l'élève : .....

Date de naissance : .....

Photo d'identité

NOM – Prénom du représentant légal (si élève mineur) : .....

Adresse : .....

Code Postal : ..... - Ville : .....

N° Tél. portable : .....

Adresse mail : .....

### DROIT A L'IMAGE :

Dans le cadre de notre Association, des photos ou vidéos de vous ou votre enfant peuvent être utilisées en vue de promouvoir nos activités, dans nos locaux, ou en dehors de ceux-ci (presse, réseaux sociaux, sites Internet). Nous sollicitons donc votre autorisation :

Je soussigné(e) M, Mme ..... autorise, n'autorise pas (Rayer la mention inutile),

l'Association Danse Louvignéenne à utiliser mon image ou celle de mon enfant.....

**IMPORTANT** : je m'engage à prévenir lorsque je suis absent(e)

Date, signature :



## Renouvellement de licence d'une fédération sportive

### Questionnaire de santé « QS – SPORT »

Ce questionnaire de santé permet de savoir si vous devez fournir un certificat médical pour renouveler votre licence sportive

Répondez aux questions suivantes par OUI ou par NON*	OUI	NON
<b>Durant les 12 derniers mois</b>		
1) Un membre de votre famille est-il décédé subitement d'une cause cardiaque ou inexplicée ?	<input type="checkbox"/>	<input type="checkbox"/>
2) Avez-vous ressenti une douleur dans la poitrine, des palpitations, un essoufflement inhabituel ou un malaise ?	<input type="checkbox"/>	<input type="checkbox"/>
3) Avez-vous eu un épisode de respiration sifflante (asthme) ?	<input type="checkbox"/>	<input type="checkbox"/>
4) Avez-vous eu une perte de connaissance ?	<input type="checkbox"/>	<input type="checkbox"/>
5) Si vous avez arrêté le sport pendant 30 jours ou plus pour des raisons de santé, avez-vous repris sans l'accord d'un médecin ?	<input type="checkbox"/>	<input type="checkbox"/>
6) Avez-vous débuté un traitement médical de longue durée (hors contraception et désensibilisation aux allergies) ?	<input type="checkbox"/>	<input type="checkbox"/>
<b>A ce jour</b>		
7) Ressentez-vous une douleur, un manque de force ou une raideur suite à un problème osseux, articulaire ou musculaire (fracture, entorse, luxation, déchirure, tendinite, etc...) survenu durant les 12 derniers mois ?	<input type="checkbox"/>	<input type="checkbox"/>
8) Votre pratique sportive est-elle interrompue pour des raisons de santé ?	<input type="checkbox"/>	<input type="checkbox"/>
9) Pensez-vous avoir besoin d'un avis médical pour poursuivre votre pratique sportive ?	<input type="checkbox"/>	<input type="checkbox"/>
<i>*NB : Les réponses formulées relèvent de la seule responsabilité du licencié.</i>		
<b>Si vous avez répondu NON à toutes les questions :</b>		
Pas de certificat médical à fournir. Simplement attestez, selon les modalités prévues par la fédération, avoir répondu NON à toutes les questions lors de la demande de renouvellement de la licence.		
<b>Si vous avez répondu OUI à une ou plusieurs questions :</b>		
Certificat médical à fournir. Consultez un médecin et présentez-lui ce questionnaire renseigné.		